

AMENAGEMENT IPREM 2 - R+2

2 Avenue du Président Pierre Angot PAU 64 000

MAITRISE D'OUVRAGE

Université de Pau et des Pays de l'Adour
2 Av. du Président Pierre Angot PAU 64000
16.433.587/24 - courriel: contact@univ-pau.fr

BUREAU DE CONTRÔLE

APAVE
17 Av. André Marie Ampère 44140 La Roche-sur-Yvon
05 59 52 43 00

COORDINATEUR SPS

CALESTREME CS
17 Avenue Albert 1^{er} - 64300 BAYONNE
michel.fouchet@calestreme-cs.com
05 59 52 43 00

MAITRISE D'OEUVRE

ARCHITECTURE :
TAM ARCHITECTURE
21 rue de Nemours - 31000 TOULOUSE
od@tam-architecture.com
06 64 58 96 85

BEI LABORATOIRE :
RAUAX
18 rue Robert Inly - 43000 CLERMONT FERRAND
guillaume.dussan@rauax.com
04 73 14 64 05

BEI ETUDES / ELEC :
SAS BUILDERS & PARTNERS - INGECONAT
Le Prélimin - 48 avenue du 8 Mai 1945 - 64100 BAYONNE
p.durand@ingecobat.com
05 59 52 47 00

BEI STRUCTURE :
CORB
Le Prélimin - 48 avenue du 8 Mai 1945 - 64100 BAYONNE
p.durand@ingecobat.fr
05 59 54 37 50

ECONOMISTE :
SAS BUILDERS & PARTNERS - INGECONAT
Le Prélimin - 48 avenue du 8 Mai 1945 - 64100 BAYONNE
s.pot@ingecobat.com
05 59 52 47 00

ACOUSTIQUE :
ACOUSTIQUE VAM
11 Cours de Tournon - 33000 BORDEAUX
v.martini@acoustique.com
05 56 24 72 83

ACOUSTIQUE :
ACOUSTIQUE VAM
11 Cours de Tournon - 33000 BORDEAUX
v.martini@acoustique.com
05 56 24 72 83

ACOUSTIQUE :
ACOUSTIQUE VAM
11 Cours de Tournon - 33000 BORDEAUX
v.martini@acoustique.com
05 56 24 72 83

Loi 07- CVC PS
PLAN

R+2 - Implantation des équipements CVC

SCHÉMAS :
1 - Vue
2 - Mise à jour

PHASE : PRO

INDEX :
1 - Vue
2 - Mise à jour

DATE :
11/07/2025
16/09/2025

IPREM II - AMENAGEMENT R+2

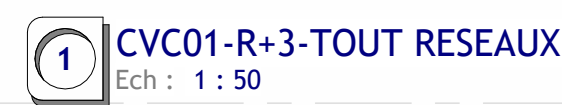
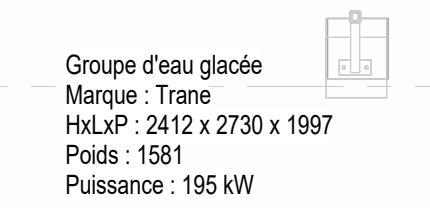
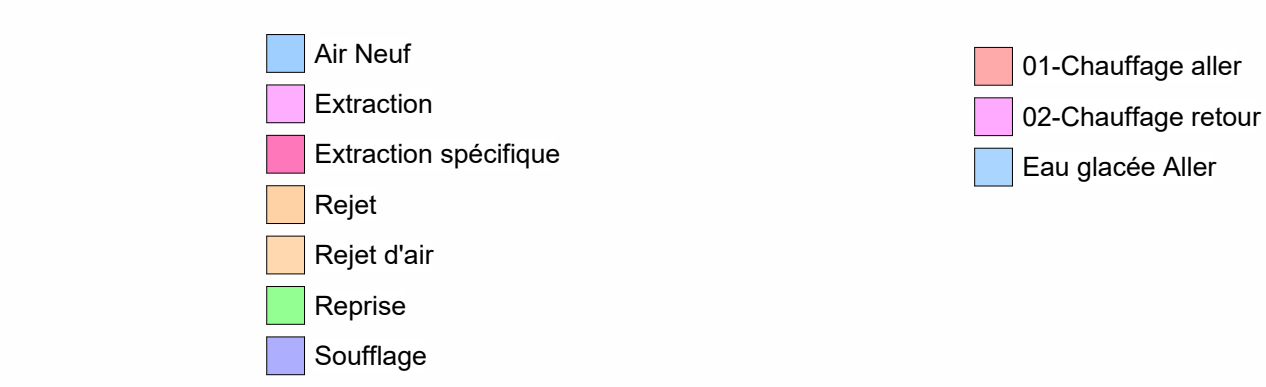
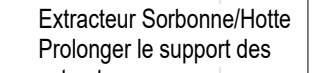
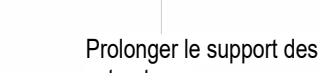
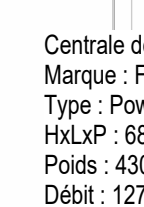

<h1 style="text-align: center;">AMENAGEMENT P2 - R+2</h1>	
<p style="text-align: center;">2 Avenue du Président Pierre Angot PAU 64000</p>	
<p>MAITRISE D'OUVRAGE</p>	
<p style="text-align: center;">Université de Pau et des Pays de l'Adour</p> <p style="text-align: center;">2 Av. du Président Pierre Angot PAU 64000 tel. : 05 59 47 01 21 e-mail : achats.publicite@univ-pau.fr</p>	
<p>BUREAU DE CONTRÔLE</p>	
<p>APAVE 17 rue André Marie Ampère 44141 Lons bureau@adape.fr 05 59 47 01 20</p>	
<p>MAITRISE D'ŒUVRE</p>	
<p>COORDONNATEUR SP5</p>	
<p>CALESTREME CS 17 avenue Albert 1^{er} - 64000 Béarn maitre@calestreme.fr 05 59 13 12 93</p>	
<p>ARCHITECTE : TANA ARCHITECTURE 1 rue de Remusat - 31000 TOULOUSE c@tana.fr 056 1898980</p>	
<p>LABORATOIRE : RAUW 18 rue Valentin Hadry - 63000 CLERMONT FERRAND g.boulois@rauwn.fr 04 73 14 64 05</p>	
<p>GEOLIMES / ELEC : SAS BUILDERS & PARTNERS - INGEOSCBAT Le Premier, 48 avenue du 8 mai 1945 - 44100 BAYONNE r.boucard@ingecscobat.com 05 59 32 47 00</p>	
<p>BEI STRUCTURE : CORRE Le Premier, 48 avenue du 8 mai 1945 - 44100 BAYONNE bernard@corre.fr 05 59 34 35 50</p>	
<p>ECONOMISTE : SAS BUILDERS & PARTNERS - INGEOSCBAT Le Premier, 48 avenue du 8 mai 1945 - 44100 BAYONNE r.boucard@ingecscobat.com 05 59 32 47 00</p>	
<p>OPC : SAS BUILDERS & PARTNERS - INGEOSCBAT Bureau 714, 4-2 passage du Europe - 44000 PAU maitre@ingecscobat.com 05 45 43 34 10</p>	
<p>ACCOUSTIQUE : ACOUSTIQUE VIM 7 Cœur de l'Université - 33000 BORDEAUX vareille@acousticvim.com 05 56 24 78 83</p>	
<p>CSU : PREVENTIV 230 rue de l'atatoire - 31810 VERNET 1 rue de l'atatoire - 31000 TOULOUSE 05 61 30 30 00</p>	
<p style="text-align: center;">Lot 07- CVC PS PLAN</p> <p style="text-align: center;">R+3 - TOUT RÉGÉNÉRÉ</p>	
<p>DESIGN :</p>	
<p>DATE :</p>	<p>DATE :</p>
<p>10/07/2025</p>	<p>16/09/2025</p>
<p>PHASE : PRO</p>	
<p style="text-align: center;">ITEM 11 - AMENAGEMENT R+2</p>	



AMENAGEMENT IPREM 2 - R+2

2 Avenue du Président Pierre Angot PAU 64 000

MAÎTRISE D'OUVRAGE

Université de Pau et des Pays de l'Adour
16, 133 Boulevard 1^{er} - 64320 Bézanos
michel.fouchet@univ-pau.fr

BUREAU DE CONTRÔLE

AFAPAS
17 Av. André Marie Ampère 44140 La Roche sur Yvon
michel.fouchet@afapas.com
05 59 52 47 00

COORDINATEUR SPS

CALESTREME CS
17 Avenue Albert 1^{er} - 64320 Bézanos
michel.fouchet@calestreme-cs.com
05 59 52 47 00

MAÎTRISE D'ŒUVRE

ARCHITECTURE :
TAM ARCHITECTURE
21 rue de Nemours - 31000 TOULOUSE
odile.tam@tam-architecte.com
06 64 58 68 68

ECONOMISTE :
SAS BUILDERS & PARTNERS - INGECONAT
Le Premium, 48 avenue du 8 Mai 1945 - 64100 BAYONNE
michel.fouchet@ingecobat.com
05 59 52 47 00

BET LABORATOIRE :
REALIA
18 rue Jeanette Indy - 43000 CLERMONT FERRAND
guillaume.dussan@realia.com
04 73 14 64 05

COAC :
SAS BUILDERS & PARTNERS - INGECONAT
Bureau 174 - 4 passage de l'Europe - 64000 PAU
michel.fouchet@ingecobat.com
05 40 43 84 10

BET FLUIDES / ELEC :
SAS BUILDERS & PARTNERS - INGECONAT
Le Premium, 48 avenue du 8 Mai 1945 - 64100 BAYONNE
michel.fouchet@ingecobat.com
05 59 52 47 00

ACOUSTIQUE VIAM
ACOUSTIQUE VIAM
1^{er} Cours de Tournon - 33000 BORDEAUX
michel.fouchet@viam.com
05 56 24 72 83

BET STRUCTURE :
CORE
Le Premium, 48 avenue du 8 Mai 1945 - 64100 BAYONNE
michel.fouchet@core.fr
05 59 54 37 30

CSU
PREVUST
230 rue de l'Aratoire - 31810 VERNET
michel.fouchet@prevust.fr
05 61 30 50 00

Loi 07- CVC PS
PLAN
R+2 - Réseaux plomberies

INDEX :
1 - Plan de situation
2 - Mise à jour

DATE :
11/07/2025
16/09/2025

PHASE : PRO

IPREM II - AMENAGEMENT R+2



AMENAGEMENT IPREM 2 - R+2

2 Avenue du Président Pierre Angot PAU 64000

MAÎTRISE D'OUVRAGE

Université de Pau et des Pays de l'Adour
3 Av. du Président Pierre Angot PAU 64000
16.433.580/214 - courriel: universite@univ-pau.fr

BUREAU DE CONTRÔLE

APAVE
17 Av. André Marie Ampère 44140 La Roche sur Yvon
bruno.abadie@apave.com
05 59 12 43 00

COORDINATEUR SPS

CALESTRIER CS
17 avenue Albert 1^{er} - 64300 Béziers
michel.fouchet@calestrier-cs.com
05 59 53 12 95

MAÎTRISE D'ŒUVRE

ARCHITECTURE :
TAM ARCHITECTURE
21 rue de Nemours - 31000 TOULOUSE
cedric.tam@architecture.com
05 61 59 59 59

ECONOMISTE :
SAS BUILDERS & PARTNERS - INGECONAT
Le Premium, 68 avenue du 8 Mai 1945 - 64100 BAYONNE
michel.fouchet@ingecocat.com
05 59 52 47 00

BET LABORATOIRES :
RALPH
18 rue Jeanne d'Arc - 43000 CLERMONT FERRAND
guillaume.dussan@ralph.com
04 73 14 64 10

OPC :
SAS BUILDERS & PARTNERS - INGECONAT
Bureau 174 - 4 passage de l'Europe - 64000 PAU
michel.fouchet@ingecocat.com
05 59 52 47 00

BET ETUDES / ELEC :
SAS BUILDERS & PARTNERS - INGECONAT
Le Premium, 68 avenue du 8 Mai 1945 - 64100 BAYONNE
michel.fouchet@ingecocat.com
05 59 52 47 00

ACOUSTIQUE :
ACOUSTIQUE VIMAM
9 Cours de Tournon - 33000 BORDEAUX
sylvain.vimam@acoustiquevimam.com
05 56 24 72 83

BET STRUCTURE :
CORB
Le Premium, 68 avenue du 8 Mai 1945 - 64100 BAYONNE
michel.fouchet@ingecocat.com
05 59 52 47 00

CSU :
PREVIST
230 rue de l'Aratoire - 31810 VERNET
michel.fouchet@ingecocat.com
05 61 30 50 00

Lot 07- CVC PS
PLAN
R+1 - Réseaux Plombiers

INDEX :
1 - Plan de l'ouvrage
2 - Mise à jour
DATE :
11/07/2025
16/09/2025

IPREM II - AMENAGEMENT R+2



AMENAGEMENT IPREM 2 - R+2

2 Avenue du Président Pierre Angot PAU 64 000

MAITRISE D'OUVRAGE

Université de Pau et des Pays de l'Adour

3 Av. du Président Pierre Angot PAU 64000
161-533-587514 - courriel: universite@univ-pau.fr

BUREAU DE CONTRÔLE

APAVE

17 Av. André Matisse Angot 64140 Lons
bruno.abadie@apave.com
05 59 52 43 00

COORDINATEUR SPS

CALESTREVE CS

17 avenue Albert 1^{er} - 64320 Bézons
michel.fouchier@calestreme-cs.com
05 59 52 43 00

MAITRISE D'ŒUVRE

ARCHITECTURE :

TAM ARCHITECTURE

21 rue de Nemours - 31000 TOULOUSE
od@tam-architecture.com
06 64 58 96 85

ECONOMISTE :

SAS BUILDERS & PARTNERS - INGECONAT

Le Prélim, 48 avenue du 8 Mai 1945 - 64100 BAYONNE
s@builderspartners.com
05 59 52 47 00

BET LABORATOIRE :

HAUX

18 rue Jeanne d'Arc - 43000 CLERMONT-FERRAND
guillaume.dussan@haux.com
04 73 14 64 05

COAC :

SAS BUILDERS & PARTNERS - INGECONAT

Bureau 174 - 4 passage de l'Europe - 64000 PAU
m@builderspartners.com
04 40 43 84 10

BET FLUIDES / ELEC :

SAS BUILDERS & PARTNERS - INGECONAT

Le Prélim, 48 avenue du 8 Mai 1945 - 64100 BAYONNE
m@builderspartners.com
05 59 52 47 00

ACOUSTIQUE :

ACOUSTIQUE HAM

19 Cours de Tournon - 33000 BORDEAUX
s@acoustiqueham.com
05 56 24 72 83

BET STRUCTURE :

COBE

Le Prélim, 48 avenue du 8 Mai 1945 - 64100 BAYONNE
m@cobestructure.com
05 59 54 37 30

CSU :

PREVIST

230 rue de l'Aratoire - 31810 VERNET
n@previst.com
05 61 30 50 00

Lot 07- CVC PS
PLAN
R+2 - Réseaux double-flux

SCHEMAS :

1/00

PHASE : PRO

IPREM II - AMENAGEMENT R+2

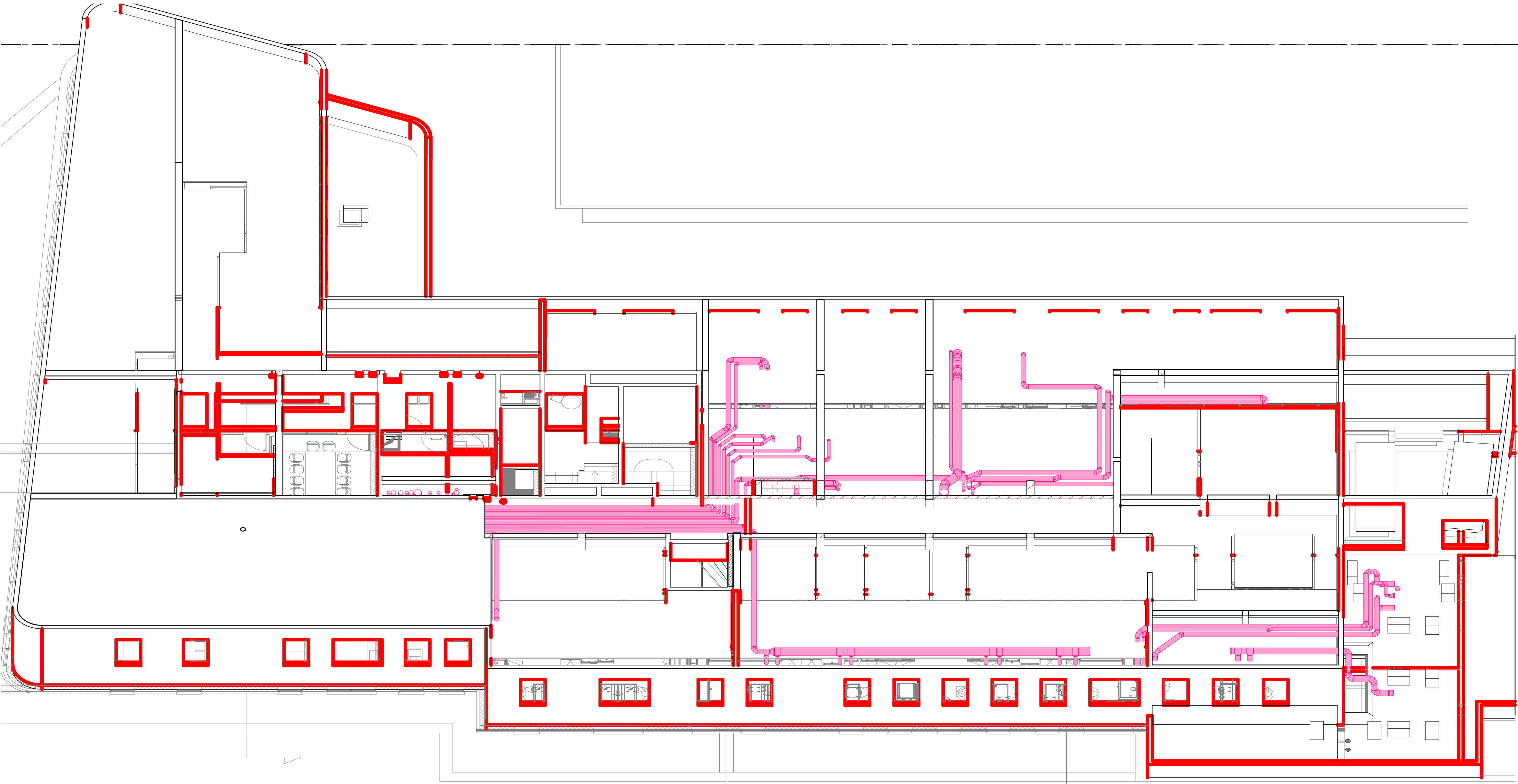


AMENAGEMENT IPREM 2 - R+2

2 Avenue du Président Pierre Angot PAU 64000

MAITRISE D'OUVRAGE

Université de Pau et des Pays de l'Adour

21 rue de Maréchal - 31000 TOULOUSE
16 - 133 50 67 214 - courriel : contact@univ-pau.fr

BUREAU DE CONTRÔLE

AFAPS

17 Av. André Marie Ampère - 44140 La Roche-sur-Yon
bureau.afaps@afaps.com
05 59 52 47 00

COORDINATEUR SPS

CALESTRINE CS

17 avenue Albert 1^{er} - 64300 Béziers
michel.fouchier@calestrine-cs.com
05 59 52 47 00

MAITRISE D'ŒUVRE

ARCHITECTURE :

TAM ARCHITECTURE

21 rue de Maréchal - 31000 TOULOUSE
t.architecte@tam-architecte.com
05 59 52 47 00

BET LABORATOIRE :

BAUX

18 rue Jeanne d'Arc - 43000 CLERMONT-FERRAND
gilles.baux@baux.com
04 73 14 64 05

BET FLUIDES / ELEC :

SAS BUILDERS & PARTNERS - INGECONAT

Le Préféré - 48 avenue du 8 Mai 1945 - 64100 BAYONNE
s.boussoulet@ingeconat.com
05 59 52 47 00

BET STRUCTURE :

COBE

Le Préféré - 48 avenue du 8 Mai 1945 - 64100 BAYONNE
p.morand@cobefr.fr
05 59 54 37 30

ECONOMISTE :

SAS BUILDERS & PARTNERS - INGECONAT

Le Préféré - 48 avenue du 8 Mai 1945 - 64100 BAYONNE
s.boussoulet@ingeconat.com
05 59 52 47 00

ACCOUSTIQUE :

ACOUSTIQUE VIM

19 Cours de Tournon - 33000 BORDEAUX
v.martinez@acoustiquevim.fr
05 56 24 72 83

CSU :

PREVIST

230 rue de l'Aratoire - 31810 VERNET
s.martinez@previst.fr
05 61 30 50 00

Lot 07- CVC PS PLAN

R+2 - Réseaux extraction spécifique

SCHEMAS :

1/00

PHASE : PRO

Index : 1 - 11/07/2025

2 - 16/09/2025

IPREM II - AMENAGEMENT R+2